

Normaal en telescoopgarnituur**Toepassingsgebied:**

alle AVK schuifafsluiters

Testen:**Bedieningsmogelijkheden/opties:****Kwaliteitsnormen:**

Producent en leverancier
gecertificeerd
volgens ISO 9001

Materialen:

Vierkantstaal en staalhuis	staal 8.8 thermisch verzinkt
Spindelkap	GJL-250/EN 1561 (GG-25 / DIN 1691)
Koppelmof	GJS-500-7/EN 1563 (GGG-40 / DIN 1693)
Coating	in- en uitwendig voorzien van een elektrostatisch aangebrachte epoxy
Schutbuis, eindkappen, overgangskap	HDPE
Bout	roestvaststaal A2
Splitpen	roestvaststaal A2



- | | |
|------------------|--------------------|
| 1. Spindelkap | 6. Splitpen |
| 2. Bout | 7. Koppelmof |
| 3. Eindkap | 8. Bajonetovergang |
| 4. Vierkantstaal | |
| 5. Schutbuis | |

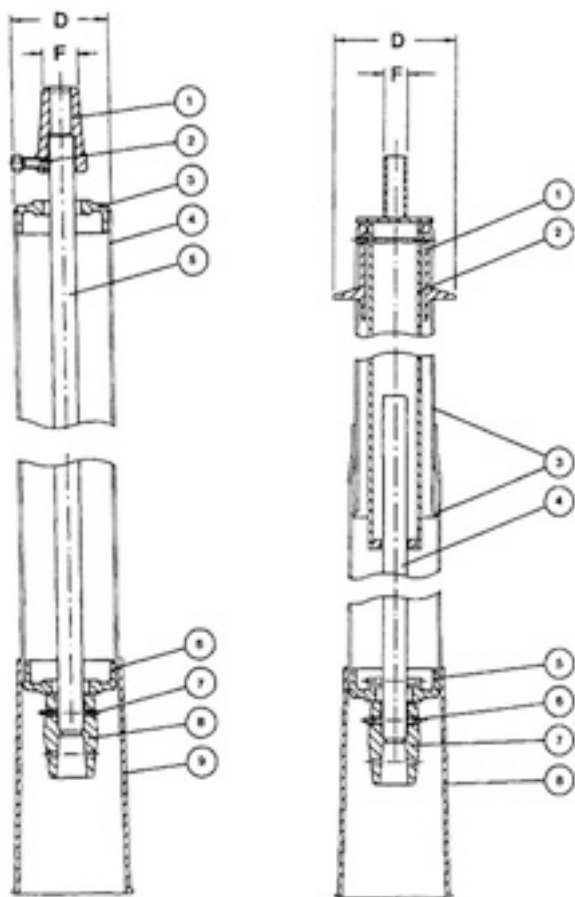

Artikelnummer	DN mm afsluiter	Gronddekking mm	F mm	D mm	Gewicht Kg
04-063-0100	40/50	1000	27	75	3,5
04-090-0100	65/80	1000	27	75	3,5
04-110-0100	100	1000	27	75	3,5
04-160-0100	125/150	1000	27	75	3,5
04-225-0100	200	1000	27	75	3,5
04-280-0100	250	1000	27	75	3,5
04-315-0100	300	1000	27	75	3,5
04-400-0100	400	1000	27	75	3,5